



TERMINI IMERESE. Dominici: «L'esperienza dice di non fidarsi»

## Polizze vita, esperti a confronto su rischi e pregi

PALERMO

«Polizze vita. Prodotti assicurativi o finanziari?». È il tema del convegno, per contribuire a limitare fenomeni speculativi insidiosi per i risparmiatori e per individuare strumenti di tutela preventiva e rimedi praticabili, tenuto ieri al Tribunale di Termini Imerese. L'iniziativa, promossa dall'Adusbef, associazione di difesa degli utenti dei servizi bancari e finanziari, è stata patrocinata dall'ordine degli avvocati di Termini Imerese, in collaborazione con il consorzio universitario della provincia di Palermo. Lo spunto è stato dato dal «Progetto Informa», dossier polizze vita, finanziato dal ministero dello Sviluppo Economico, ideato e promosso dal partenariato di associazioni dei consumatori, com-

posto da Federconsumatori Nazionale, Adoc, Adusbef, Codacons e Codici, per informare il mercato e utilizzare al meglio i servizi finanziari e creditizi. Dopo il saluto dell'avvocato Carmelo Pace, presidente dell'ordine degli avvocati di Termini Imerese, hanno svolto le loro relazioni il professor Carlo Dominici, ordinario di Economia e Gestione delle imprese all'università di Palermo, il professor Giuseppe Frisilla, docente di Finanza aziendale a Palermo e presidente del consorzio universitario della provincia di Palermo, Mario Pascucci, consulente assicurativo, Sandro Di Piazza, broker intermediario assicurativo, e l'avvocato Angela Blando, delegato Adusbef. Il professor Carlo Dominici ha rilevato: «Possiamo fidarci dei prodot-

ti assicurativi-finanziari? Le polizze vita sono ancora affidabili e convenienti? L'esperienza sembra suggerire il contrario. Nell'immaginario collettivo lo strumento della polizza vita nasce dall'esigenza di salvaguardia del rischio vita o dall'esigenza di risparmio previdenziale. Le polizze vita tradizionali, pur essendo commercializzate impropriamente, hanno una componente assicurativa reale: il risparmiatore spende più soldi per garantirsi il rischio di vivere più a lungo della media. Dal convegno emerge che la realtà oggi è diversa - ha aggiunto Dominici -. Invero dovrebbe valere la regola per cui se un investimento finanziario è proposto da una compagnia assicuratrice, al 99 per cento si tratta di una cosa da non fare». Sui rischi l'avvocato Angela Blando dell'Adusbef, ha aggiunto: «I consumatori-risparmiatori troppo spesso sono indotti a sottoscrivere contratti dalla natura incerta, che nascondono insidie e non espongono in maniera chiara un'avvertenza fondamentale: il rischio di perdere totalmente o parzialmente il capitale investito». (LAC)

Beatrice

GALLERIA

DIPINTI DELL'800 E PRIMO 900

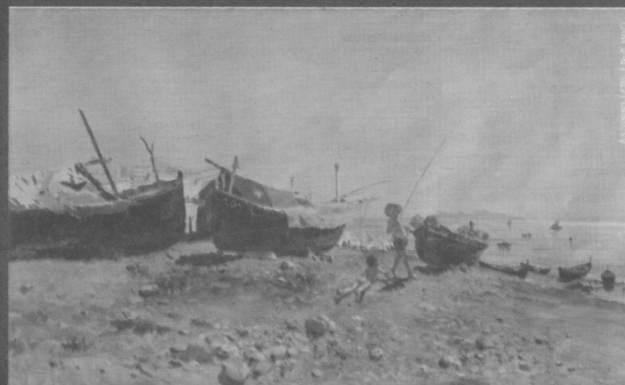

SI ACQUISISCONO SINGOLI DIPINTI O INTERE COLLEZIONI.

PALAZZO SAMBUCA  
VIA ALLORO, 36 - PALERMO 90133  
TELEFONO + 39 091 6175595

INFO@GALLERIBEAATRICE.IT  
WWW.GALLERIBEAATRICE.IT